賃貸アパート

2LDK　42,000円

敷金1ヶ月　礼金無し

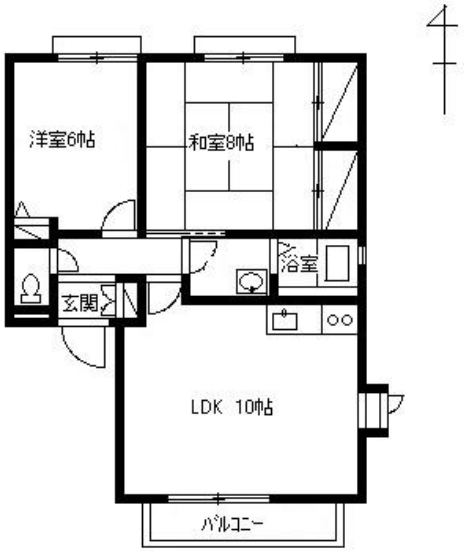

【物件概要】
　所在地:群馬県前橋市川原町一丁目20-9
物件名称:ハートフルコートA102　川原町　北棟の東
建物構造:軽量鉄骨2階建
専有面積:56.79平方m
　築年月:平成6年5月
入居時期:即
　駐車場:1台目3,000円、2台目3,000円
　最寄駅:
　共益費:0円
　手数料:1.1ヶ月
　更新料:新家賃の1カ月分
【設備】
シャワー,給湯,追い焚き(風呂）,収納・ｸﾛｰｾﾞｯﾄ,洗濯機置場
冷暖房エアコン,フローリング・CF,BSアンテナ,ケーブルテレビ,子供可
照明器具,ペット（応談）,TVドアホン,ウォシュレット,シャンプードレッサー
物干し竿2本付,サイクルポート有,雨戸付,角部屋,★フリーレント１か月★
【備考】
風呂追い焚きH22.2　風呂に窓あり。駐車2台無料。　シャッター雨
戸つき

2025年5月1日印刷
群馬県知事(10)第3293号

※図面や写真、設備等が現況と異なる場合は現況優先といたします。

株式会社ステップ

http://www.g-step.net

〒371-0844　群馬県前橋市古市町1丁目57-1

TEL: 027-251-0184　営業時間:9:00～19:00

FAX: 027-251-0192

↑携帯サイトはコチラから